

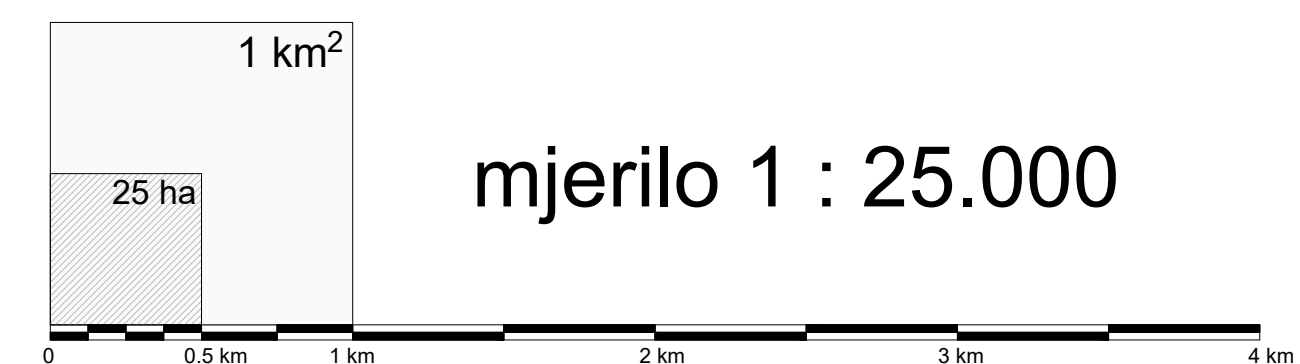

OPĆINA BRCKOVLJANI

# PROSTORNI PLAN UREĐENJA OPĆINE BRCKOVLJANI

## 3.1. UVJETI ZA KORIŠTENJE, UREĐENJE I ZAŠTITU PROSTORA - PODRUČJA PRIMJENE POSEBNIH MJERA UREĐENJA I ZAŠTITE

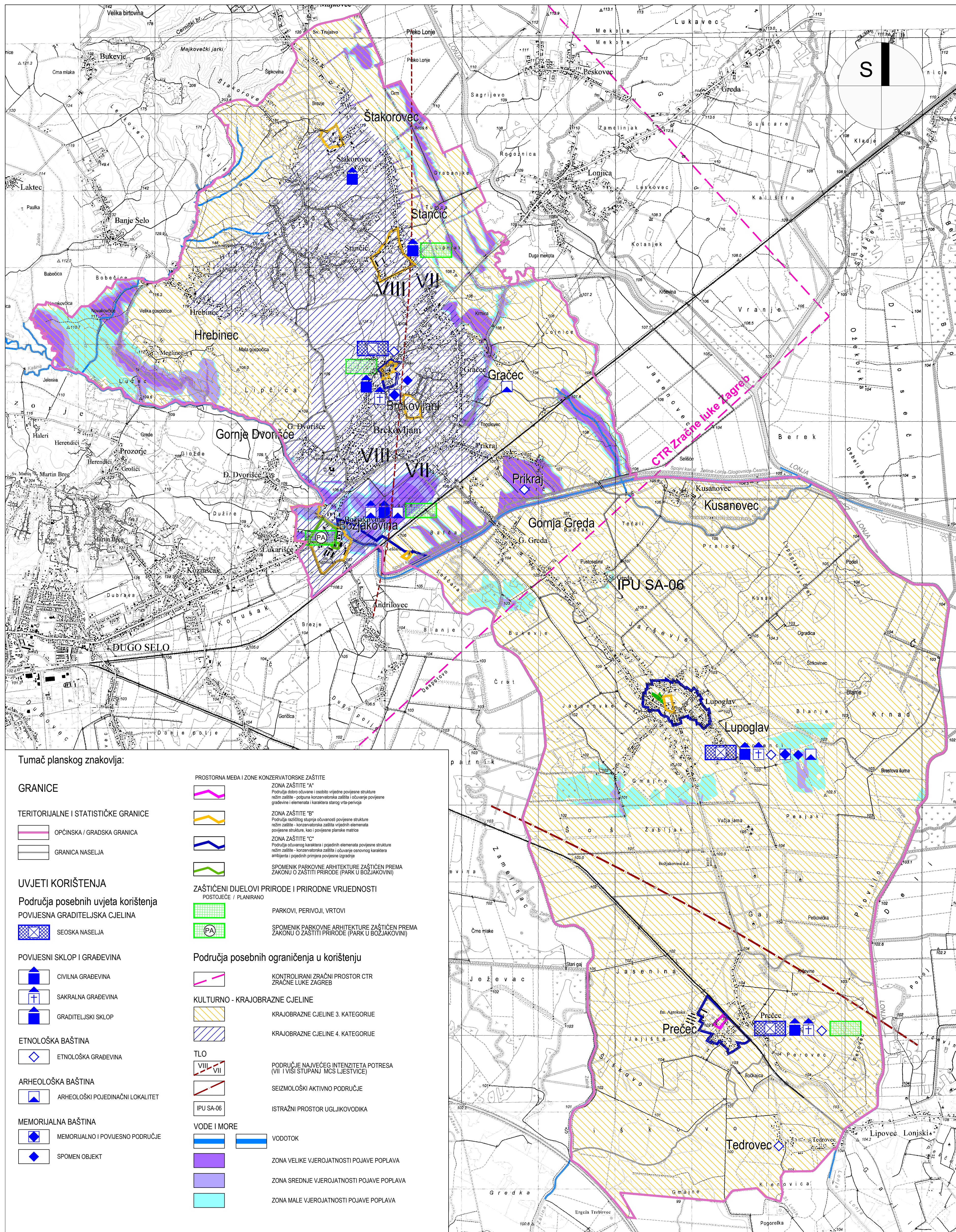

Tumač planskog znakovlja:

- GRANICE**
- OPĆINSKA / GRADSKA GRANICA
  - GRANICA NASELJA
- TERITORIJALNE I STATISTIČKE GRANICE**
- UVJETI KORIŠTENJA**
- Područja posebnih uvjeta korištenja**
- POVIJESNA GRADITELJSKA CJELINA**
- SEOSKA NASELJA
- POVIJESNI SKLOP I GRAĐEVINA**
- CIVILNA GRAĐEVINA
  - SAKRALNA GRAĐEVINA
  - GRADITELJSKI SKLOP
- ETNOLOŠKA BAŠTINA**
- ETNOLOŠKA GRAĐEVINA
- ARHEOLOŠKA BAŠTINA**
- ARHEOLOŠKI POJEDINAČNI LOKALITET
- MEMORIJALNA BAŠTINA**
- MEMORIJALNO I POVIJESNO PODRUČJE
  - SPOMEN OBJEKT
- PROSTORNA MEDA I ZONE KONZERVATORSKE ZAŠTITE**
- ZONA ZAŠTITE "A"**  
Područja dobro očuvane i osobito vrijedne povijesne strukture odn. starije - gotičke konzervatorske zaštite - odvojene povijesne građevine i elementa i karaktera starog viteškog
  - ZONA ZAŠTITE "B"**  
Područja različitog stupnja očuvanosti povijesne strukture odn. starije - konzervatorske zaštite vrijednih elemenata povijesne strukture, kao i povijesne planske matrice
  - ZONA ZAŠTITE "C"**  
Područja očuvanog karaktera i pojedinih elemenata povijesne strukture odn. starije - konzervatorske zaštite i odvajanje osnovnog karaktera ambijenta i pojedinih priloga povijesne izgradnje
- SPOMENIK PARKOVNE ARHITEKTURE ZAŠTIĆEN PREMA ZAKONU O ZAŠTITI PRIRODE (PARK U BOZJAKOVINI)**
- ZAŠTIĆENI DIJELOVI PRIRODE I PRIRODNE VRIJEDNOSTI**
- POSTOJEĆE / PLANIRANO
  - PARKOVI, PERIVOJI, VRTOVI
  - SPOMENIK PARKOVNE ARHITEKTURE ZAŠTIĆEN PREMA ZAKONU O ZAŠTITI PRIRODE (PARK U BOZJAKOVINI)
- Područja posebnih ograničenja u korištenju**
- KONTROLIRANI ZRAČNI PROSTOR CTR ZRAČNE LUKE ZAGREB
  - KULTURNO - KRAJOBRAZNE CJELINE
  - KRAJOBRAZNE CJELINE 3. KATEGORIJE
  - KRAJOBRAZNE CJELINE 4. KATEGORIJE
  - TLO
  - VIII / VII
  - PODRUČJE NAJVEĆEG INTENZITETA POTRESA (VII I VIŠI STUPANJ MCS LIJESTICE)
  - SEIZMOLOŠKI AKTIVNO PODRUČJE
  - ISTRAŽNI PROSTOR UGLJIKOVODIKA
  - IPU SA-06
  - VODE I MORE
  - VODOTOK
  - ZONA VELIKE VJEROJATNOSTI POJAVE POPLAVA
  - ZONA SREDNJE VJEROJATNOSTI POJAVE POPLAVA
  - ZONA MALE VJEROJATNOSTI POJAVE POPLAVA

|   |  |
|---|--|
| Županija:<br><b>ZAGREBAČKA ŽUPANIJA</b>   |  |
| Jedinica lokalne samouprave:<br><b>OPĆINA BRCKOVLJANI</b>   |  |
| Naziv Plana:<br><b>PROSTORNI PLAN UREĐENJA OPĆINE BRCKOVLJANI</b><br>ELABORAT PROČIŠĆENOG TEKSTA ODREDBI ZA PROVOĐENJE I GRAFIČKOG DIJELA PLANA<br>(*Službeni glasnik Općine Brckovljani, broj 12/06, 13/06 - ispravak, 2/09, 6/09 - ispravak, 1/13, 5/14, 2/15 - pročišćeni tekst, 4/15 - ispravak, 7/15, 8/15 - pročišćeni tekst, 8/16, 9/16 - pročišćeni tekst, 9/18, 11/18 - pročišćeni tekst, 7/23, 8/23 - pročišćeni tekst) |  |
| Naziv kartografskog prikaza:<br><b>UVJETI ZA KORIŠTENJE, UREĐENJE I ZAŠTITU PROSTORA - UVJETI KORIŠTENJA</b>  |  |
| Broj kartografskog prikaza:<br><b>3.1.</b>  | Mjerilo kartografskog prikaza:<br><b>1 : 25.000</b>  |
| Objava Odluke Općinskog vijeća o Izradi Plana: Objava Odluke Općinskog vijeća o donošenju Plana:  |  |
| Datum objave javne rasprave: Javni uvid održan:   |  |
| Pečat tijela odgovornog za provođenje javne rasprave: Odgovorna osoba za provođenje javne rasprave:   |  |
| M.P. _____ potpis   |  |
| Misljenje na Konacni prijedlog prostornog plana prema članku 107. Zakona o prostornom uređenju ("Narodne novine", br. 153/13, 65/17, 114/18, 39/19, 98/19 i 67/23):   |  |
| Izrađivač elaborata:<br><b>Zavod za prostorno uređenje Zagrebačke županije</b><br>Ulica grada Vukovara 72, 10000 Zagreb   |  |
| Pečat izrađivača elaborata: M.P. _____  | Ravnateljica Zavoda za prostorno uređenje:<br><b>Željka Kućinić, dipl.ing.arh.</b><br>potpis |
| Pečat voditelja izrade elaborata: M.P. _____  | Voditelj izrade elaborata:<br><b>Vitimir Štokić, dipl.ing.arh.</b><br>potpis                 |
| Stručni tim u Izradi Plana:   |  |
| Pečat Općinskog vijeća: M.P. _____  | Predsjednik Odbora za Statut i Poslovanik:<br><b>Tihomir Đuras</b><br>potpis                 |
| Istovjetnost ovog Plana s izvornikom odjara: Istovjetnost ovog Plana s izvornikom odjara:   |  |
| (Pečat nadležnog tijela) _____ potpis   |  |